

Zonages demandés sur la commune de MILIZAC-GUIPRONVEL. Le 01/02/2018

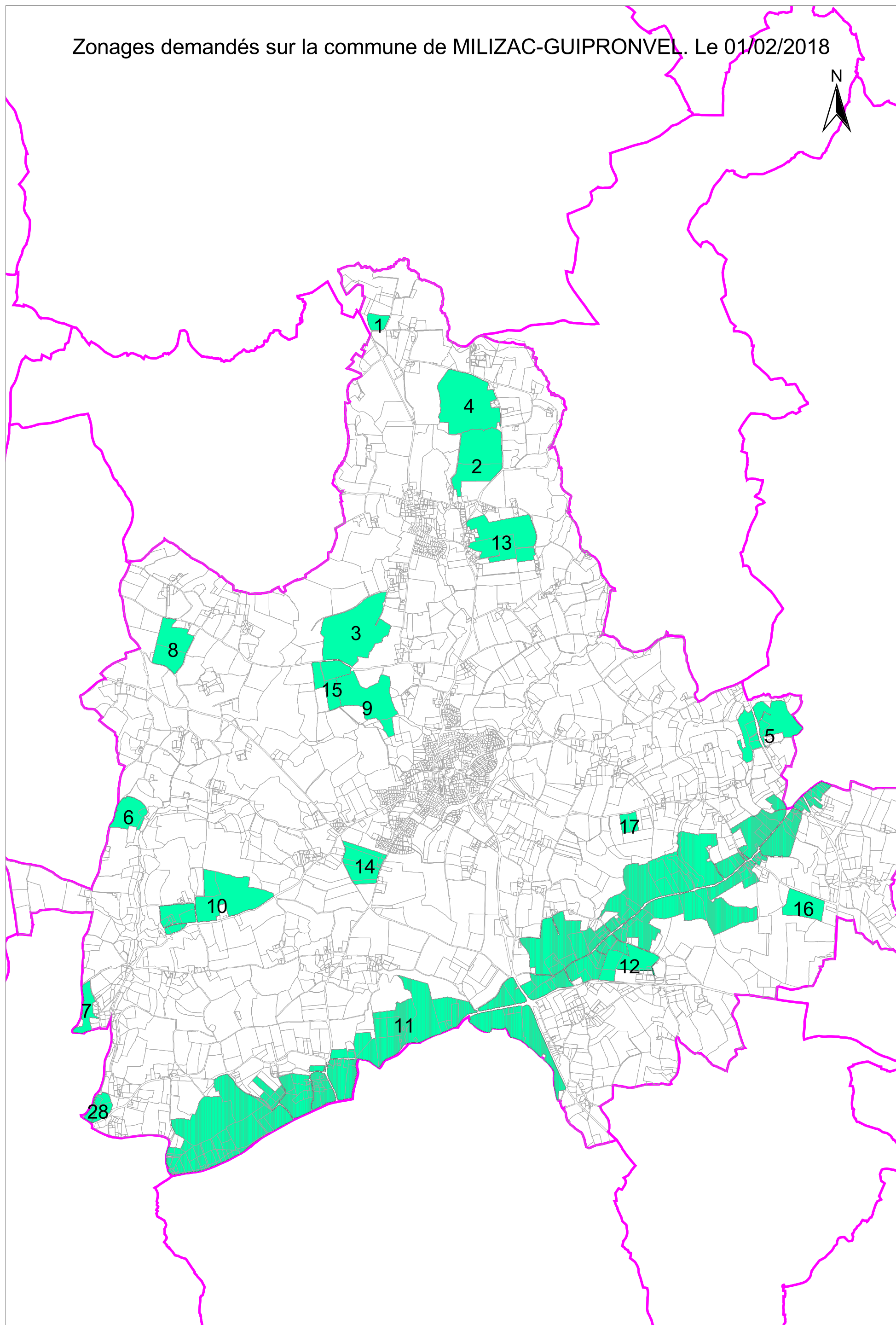



LISTE DES ZONES DE PROTECTIONS DEMANDEES AU PLU AU TITRE DE L'ARCHEOLOGIE

Service régional de
l'archéologie

jeudi 01 février 2018

MILIZAC-GUIPRONVEL

N° de Zone	Nature de la zone demandée	Parcelles	Identification de l'EA
29076ARC001	2	2017 : ZA.101	910 / 29 076 0001 / MILIZAC-GUIPRONVEL / GOAREM AR GRUGUEL / LANDREZEOC / tumulus / Age du bronze

N° de Zone	Nature de la zone demandée	Parcelles	Identification de l'EA
29076ARC002	1	2017 : ZC.5; ZC.69	8867 / 29 076 0002 / MILIZAC-GUIPRONVEL / KERGUELEN / KERGUELEN / Epoque indéterminée / enclos

N° de Zone	Nature de la zone demandée	Parcelles	Identification de l'EA
29076ARC003	1	2017 : ZH.130	<p data-bbox="1312 392 2045 437">8868 / 29 076 0003 / MILIZAC-GUIPRONVEL / LANNOG-BRUG / LANNOG-BRUG / Epoque indéterminée / enclos</p> <p data-bbox="1312 735 2045 780">8870 / 29 076 0004 / MILIZAC-GUIPRONVEL / KERLOHOU / KERLOHOU / Epoque indéterminée / enclos</p>

N° de Zone	Nature de la zone demandée	Parcelles	Identification de l'EA
29076ARC004	1	2017 : ZB.114	7649 / 29 076 0005 / MILIZAC-GUIPRONVEL / LANHUEL / LANHUEL / occupation / Mésolithique - Néolithique
29076ARC005	1	2017 :WI.130;WI.131;WI.134;WI.17;WI.18;WI.19;WI.20;WI.24	3471 / 29 076 0008 / MILIZAC-GUIPRONVEL / LA MOTTE / LA MOTTE / motte castrale / Moyen-âge classique

N° de Zone	Nature de la zone demandée	Parcelles	Identification de l'EA
29076ARC006	1	2017 : WS.9-10	6890 / 29 076 0009 / MILIZAC-GUIPRONVEL / MOULIN DE KERANFLECH / MOULIN DE KERANFLECH / Gallo-romain ? / enclos
29076ARC007	1	2017 : WV.25	6891 / 29 076 0010 / MILIZAC-GUIPRONVEL / PENN AR CREACH / PENN AR CREACH / chemin / Epoque indéterminée ?

N° de Zone	Nature de la zone demandée	Parcelles	Identification de l'EA
29076ARC008	1	2017 : WA.46-47	8882 / 29 076 0011 / MILIZAC-GUIPRONVEL / KERSCAVIC / KERSCAVIC / Epoque indéterminée / enclos
29076ARC009	1	2017 : WB.14; WB.127	8883 / 29 076 0012 / MILIZAC-GUIPRONVEL / CROAS AR ROVE NEVEZ / CROAS AR ROVE NEVEZ / Epoque indéterminée / enclos

N° de Zone	Nature de la zone demandée	Parcelles	Identification de l'EA
29076ARC010	1	2017 : WS.107;WS.108;WS.127;WS.128;WS.129;WS.130;WS.55;WS.56;WS.57;WS.58;WS.59;WT.122;WT.2	8939 / 29 076 0013 / MILIZAC-GUIPRONVEL / TRABAOL / TRABAOL / occupation / Mésolithique ?
29076ARC011	1	2017 : WD.121-122;WD.126;WD.131à134;WD.222;WD.227à230;WD.235;WD.236;WD.240-241;WD.38à40;WD.42à46;WD.48;WD.53;WD.55;WD.57à59;WD.67à70;WE.13;WE.14;WE.20-21;WE.23;WE.52-53;WE.70-71;WI.114;WI.169;WI.42;WI.45à50;WI.52;WK.1;WK.132;WK.134;WK.137;WK.150-151;WK.153à155;WK.160;WK.161;WK.174à180;WK.183-184;WK.2;WK.72-73;WK.81à91;WK.94à97;WL.1;WL.103à110;WL.116;WL.120;WL.2;WL.34à39;WL.4;WL.43-44;WL.47;WL.49;WL.51à55;WL.57-58;WL.64-65;WL.7;WL.8;WL.80à87;WL.9;WL.92-93;WN.1-2;WN.84à87;WO.120;WO.122à127;WO.129à138;WO.141à145;WO.149;WO.153;WO.155;WO.158;WO.184;WO.186à191;WO.197-198;WO.202à211;WO.221à226;WO.29à32;WO.60-61;WP.116à129;WP.133-134;WP.187;WP.191à197;WP.199;WP.202;WP.203;WP.210-211;WP.213;WP.215;WP.223à230;WP.234;WP.29à35;WP.37;WP.42;WP.87;WR.166à168;WR.182à190;WR.61	19814 / 29 076 0014 / MILIZAC-GUIPRONVEL / VOIE KERILIEN/LE CONQUET (POINTE SAINT-MATHIEU) / section unique de Lattelou à Ty-Colo / route / Gallo-romain - Période récente

N° de Zone	Nature de la zone demandée	Parcelles	Identification de l'EA
29076ARC012	1	2017 : WL.118;WL.33;WL.99	22179 / 29 076 0018 / MILIZAC-GUIPRONVEL / KERHUEL / KERHUEL / Gallo-romain / enclos
29076ARC013	1	2017 : ZD.146;ZD.148;ZD.149;ZD.150;ZD.261;ZD.335;ZD.361	1033 / 29 076 0006 / MILIZAC-GUIPRONVEL / TALLAN / TALLAN / exploitation agricole / Age du fer

N° de Zone	Nature de la zone demandée	Parcelles	Identification de l'EA
29076ARC014	1	2017 : WE.34;WE.35;WE.36;WE.37;WE.38;WE.39;WE.40;WE.78;WE.79;WE.80;WE.81	23845 / 29 076 0019 / MILIZAC-GUIPRONVEL / KEROMNES / KEROMNES / habitat / Moyen-âge
29076ARC015	1	2017 : WB.10;WB.12;WB.13	23977 / 29 076 0022 / MILIZAC-GUIPRONVEL / KERAODY / KERAODY / tumulus / Age du bronze

N° de Zone	Nature de la zone demandée	Parcelles	Identification de l'EA
29076ARC016	1	2017 : WL.13	23978 / 29 076 0023 / MILIZAC-GUIPRONVEL / KERIVOT / KERIVOT / tumulus ? / Age du bronze
29076ARC017	1	2017 : WD.23;WD.24	23980 / 29 076 0024 / MILIZAC-GUIPRONVEL / KERVENGUY / KERVENGUY / tumulus / nécropole / Age du bronze
29076ARC028	1	2017 : WO.40;WO.42;WO.43;WO.44;WO.45	24939 / 29 076 0027 / MILIZAC-GUIPRONVEL / LE VIZAC / LE VIZAC / motte castrale / Moyen-âge

1 : zone de saisine du Préfet de Région

2 : demande de zone N au titre de l'archéologie et zone de saisine du Préfet de Région