

Zonages demandés sur la commune de LOCMARIA-PLOUZANE Le 01/02/2018

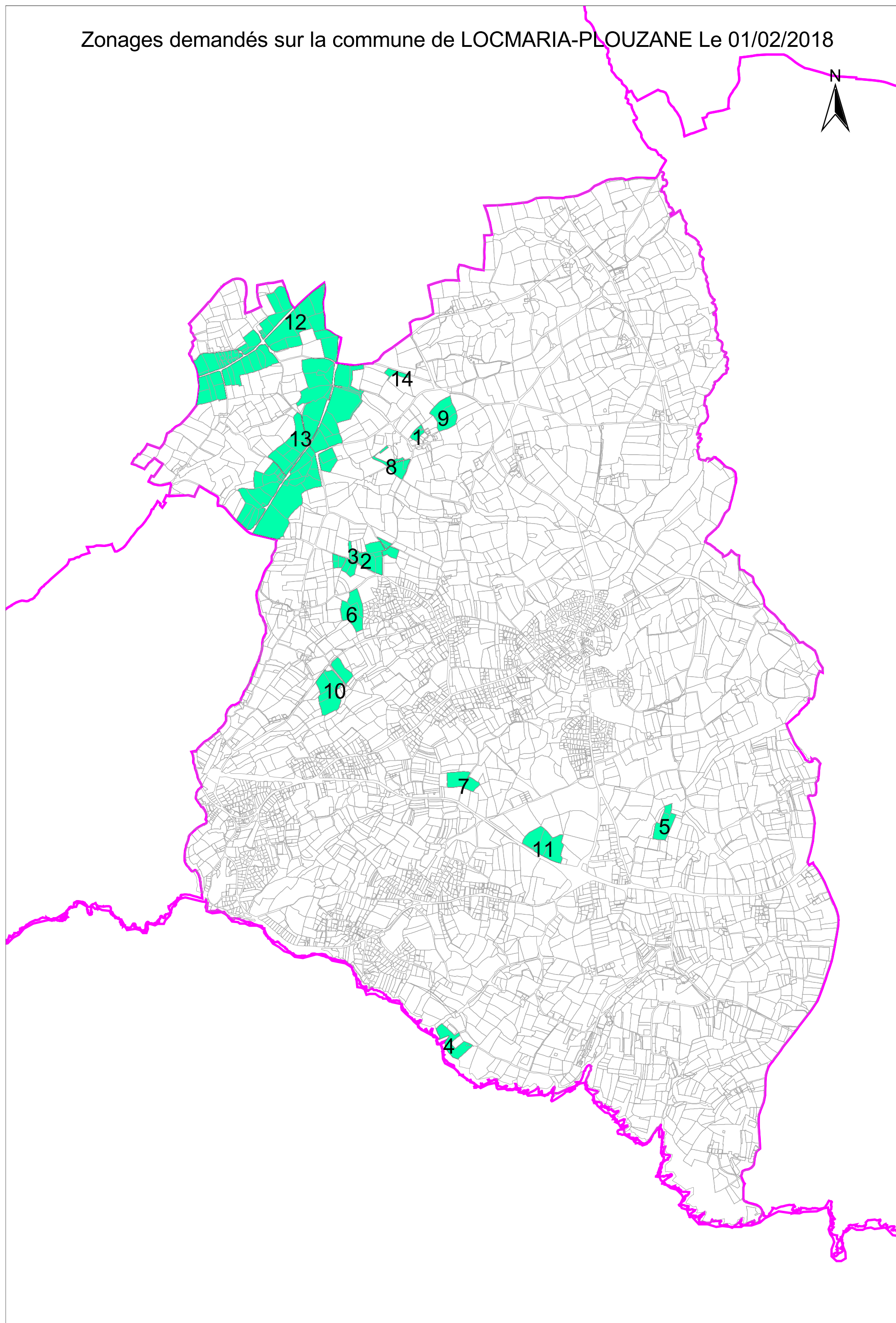



# LISTE DES ZONES DE PROTECTIONS DEMANDEES AU PLU AU TITRE DE L'ARCHEOLOGIE

Service régional de  
l'archéologie

jeudi 01 février 2018

## LOCMARIA-PLOUZANE

N° de Zone	Nature de la zone demandée	Parcelles	Identification de l'EA
29130ARC001	1	2017 : B.1059;B.1060;B.424	864 / 29 130 0001 / LOCMARIA-PLOUZANE / BRENDÉGUE / BRENDÉGUE / tumulus / nécropole / Age du bronze
29130ARC002	1	2017 : B.491;B.492;B.493;B.505;B.506;B.507;B.508;B.648;B.649;B.650;B.820;B.821;B.864;B.865	23621 / 29 130 0002 / LOCMARIA-PLOUZANE / ALIGNEMENTS DE KEREVEN / KEREVEN / groupe de menhirs / Néolithique
29130ARC003	2	2017 : B.503;B.863	865 / 29 130 0031 / LOCMARIA-PLOUZANE / GOAREM AR MENHIR / KEREVEN / menhir / Néolithique

1 : zone de saisine du Préfet de Région

1

2 : demande de zone N au titre de l'archéologie et zone de saisine du Préfet de Région

N° de Zone	Nature de la zone demandée	Parcelles	Identification de l'EA
29130ARC004	1	2017 : D.444	3438 / 29 130 0003 / LOCMARIA-PLOUZANE / RU-VRAS / RU-VRAS / atelier de taille / Mésolithique
29130ARC005	1	2017 : C.413;C.414;C.415;C.463	3439 / 29 130 0004 / LOCMARIA-PLOUZANE / KERIOMOC / KERIOMOC / atelier de taille / Mésolithique
29130ARC006	1	2017 : B.573;B.578;B.579;BA.2	3441 / 29 130 0006 / LOCMARIA-PLOUZANE / KEREVEN / KEREVEN / tumulus / Age du bronze
			3455 / 29 130 0013 / LOCMARIA-PLOUZANE / GOULVEN / KEREVEN / occupation / Gallo-romain
29130ARC007	1	2017 : F.551;F.567	3442 / 29 130 0007 / LOCMARIA-PLOUZANE / KERVEGUEN / KERVEGUEN / menhir / Néolithique
29130ARC008	1	2017 : B.1030;B.1031;B.463;B.464	3451 / 29 130 0009 / LOCMARIA-PLOUZANE / MOGUEROU / MOGUEROU / occupation / Gallo-romain

N° de Zone	Nature de la zone demandée	Parcelles	Identification de l'EA
29130ARC009	1	2017 : B.432;B.435;B.436	3454 / 29 130 0012 / LOCMARIA-PLOUZANE / BRENDÉGUE / BRENDÉGUE / enceinte / Gallo-romain ?
29130ARC010	1	2017 : F.1691;F.65;F.66;F.831;F.843	14683 / 29 130 0025 / LOCMARIA-PLOUZANE / TROLEVEN / TROLEVEN / Gallo-romain / enclos (système d')
			6888 / 29 130 0014 / LOCMARIA-PLOUZANE / TROLEVEN / TROLEVEN / occupation / Mésolithique ?
29130ARC011	1	2017 : BD.25;BD.26;BD.27;BD.29	3450 / 29 130 0024 / LOCMARIA-PLOUZANE / PEN AR MENEZ / PEN AR MENEZ / occupation / Gallo-romain
29130ARC012	1	2017 : A.422;A.423;A.424;A.425;A.426;A.427;A.428;A.429;A.431;A.434;A.435;A.436;A.437;A.438;A.439;A.440;A.441;A.442;A.444;A.445;A.477;A.478;A.479;A.485;A.486;A.487;A.488;A.489;A.490;A.491;A.494;A.495;A.496;A.499;A.529;A.530;A.531;A.532;A.533;A.534;A.535;A.857;A.858;A.983;A.984;A.993;A.994;A.995;A.996;A.997;A.998	19810 / 29 130 0029 / LOCMARIA-PLOUZANE / VOIE KERILIEU/LE CONQUET (POINTE SAINT-MATHIEU) / section unique de Kerzeveon / route / Gallo-romain - Période récente
29130ARC013	1	2017 : A.1049;A.1050;A.1051;A.1052;A.1053;A.1054;A.1055;A.1056;A.1057;A.1058;A.1059;A.267;A.268;A.391;A.392;A.393;A.399;A.400;A.401;A.402;A.403;A.492;A.504;A.506;A.515;A.516;A.517;A.518;A.569;A.570;A.571;A.572;A.573;A.575;A.576;A.577;A.578;A.579;A.580;A.581;A.582;A.584;A.585;A.586;A.587;A.588;A.589;A.590;B.477;B.478;B.687;B.688;B.694;B.695;B.696;B.697;B.698;B.699;B.700;B.701;B.702;B.703	19811 / 29 130 0030 / LOCMARIA-PLOUZANE / VOIE KERILIEU/LE CONQUET (POINTE SAINT-MATHIEU) / section unique de Croaz ar Go à La Madeleine / route / Gallo-romain
29130ARC014	1	2017 : A.383	23976 / 29 130 0016 / LOCMARIA-PLOUZANE / KERZONGAR BIHAN / KERZONGAR BIHAN / tumulus / Age du bronze